Thomas Reifferscheid Schwarze Flammen 2015

Thomas Reifferscheid

Schwarze Flammen 2015

Seit dem Herbst 2014 entstanden eine Reihe von neuen Skulpturen mit dem Thema „Schwarze Flammen“. Das Material ist in der Regel ein schwarzes Urgestein, ein Gabbroi aus Schweden von der Firma Emmaboda Granit AB. Außerdem gibt es einige Skulpturen aus blauem Sodalith der in Brasilien gewonnen wird, sowie im Gegensatz dazu das weiche Marmorgestein aus Italien. Gearbeitet habe ich vor allem in der Bildhauerwerkstatt des Kulturwerk BBK Berlin, sowie in meinem Atelier in Köln. Mein Dank gilt insbesondere den Mitarbeitern der Bildhauerwerkstatt, für die Unterstützung meiner Arbeit.

Since autumn 2014 I have been working on new sculptures, entitled „Black Flames“. The stone is a very hard black Gabbroid, which is called black Diabase in Sweden. The company running the quarry is Emmaboda Granit AB. Also you find some sculptures in a blue Sodallith from Brasil and soft marble from Italy.
Most of my time to work on the scultptures I spend in the Bildhauerwerkstatt im Kulturwerk des BBK Berlin and my studio in Cologne.
I would like to give a special announcment to the workers of the Bildhauerwerkstatt for their constant support.

Federleicht
Feathery
Gabbro aus Schweden
Gabbroid from Sweden
220 x 12 x 6 cm
2015

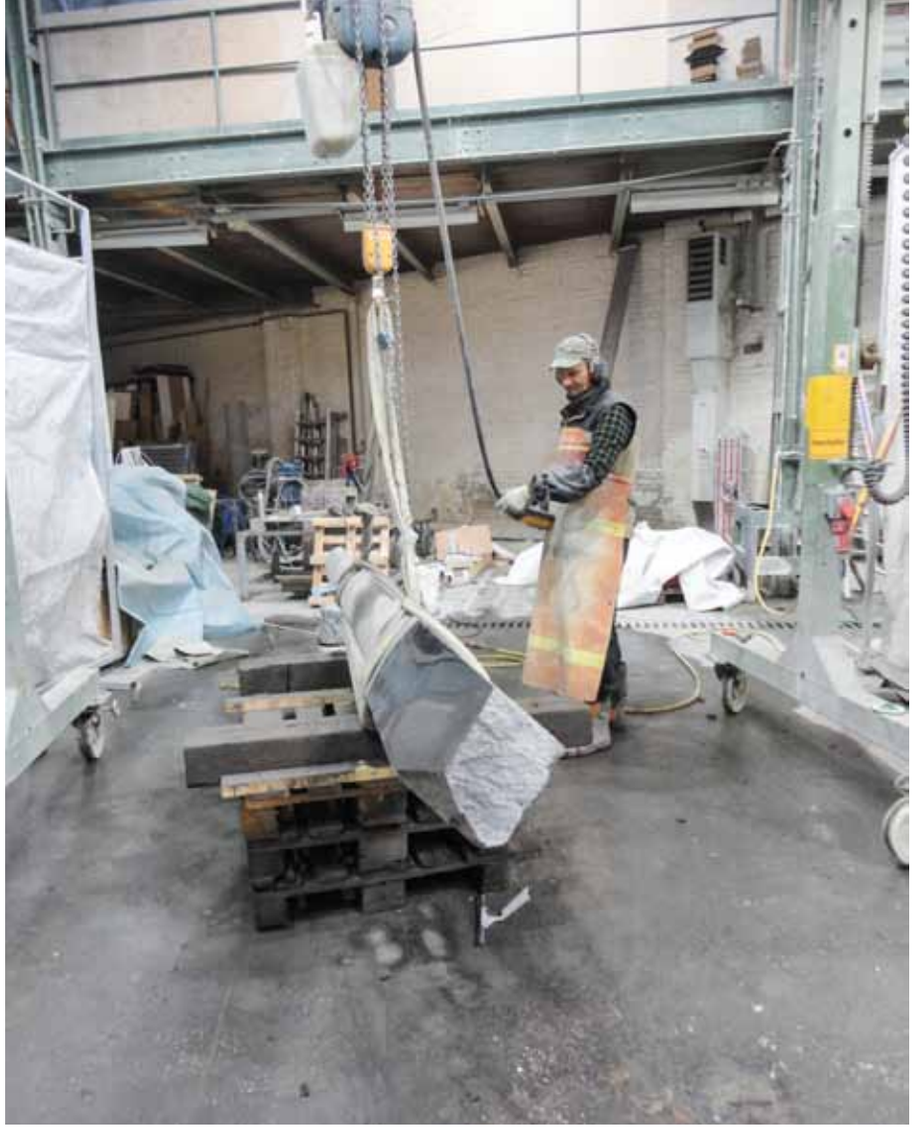

Taste
Keypad
320 x 25 x 35 cm
Gabbro aus Schweden
Gabbroid from Sweden
2014

Schwarze Flamme
Black Flame
Gabbro
Gabbroid
220 x 12 x 6 cm
2014

Schwarze Flamme
Black Flame
Syenit
Syenite
220 x 7 x 4 cm
2014

Schneide
Blade
Gabbro
Gabbroid
180 x 12 x 5 cm
2014

Messerscharf
Sharp
Gabbro aus Schweden
Gabbroid from Sweden
220 x 18 x 6 cm
2015

Stele
Stele
Gabbro aus Schweden
Gabbroid from Sweden
65 x 9 x 5 cm
2015

Schwarze Amphore
Black Amphore
Gabbro aus Schweden
Gabbroid from Sweden
65 x 10 x 7 cm
2015

Blaue Stele
Blue Stele
Sodalith Bahia Blue
Sodalih Bahia Blue
163 x 12 x 9 cm
2015

Paar Er und Sie
Pair She and Him
Sodalith Bahia Blue
Sodalih Bahia Blue
86 x 10 x 7 cm
87 x 8 x +7 cm
2015

Blaue Amphore
Blue Amphora
Sodalith Bahia Blue
Sodalih Bahia Blue
163 x 18 x 9 cm
2015

Endlos
Endless
Gabbro aus Schweden
Gabbroid from Sweden
12 bis 45 x 45+ x 45 cm
2014

Senkrechte
Vertical
Gabbro aus Schweden
Gabbroid from Sweden
232 x 12 x 9 cm
2014

Entfaltung
Evolvement
Marmor Italien
marble Italy
217 x 18 x 12 cm
2014

Curriculum vitae THOMAS REIFFERSCHEID

1962 born in Bochum
184-87 art academy Alanus-Kunsthochschule in Alfter, Germany
1995 Starting of Bildhauerteam Sprenker und Reifferscheid
2001 1. Platz: Art in Public LBZ Erfurt, Germany
2008 1. Platz: sculpture for fireworkers station in Mittenwalde, Germany
2009 1. Platz: altar for a chapell St Cäcilia in Michendorf in Brandenburg

Thomas Reifferscheid is a resident of Cologne in Germany

selection of some solo and group shows as well sculpture symposia

2015 Art Cologne with gallery Rieder (G)
Art Karlsuhe with gallery Wesner and gallery Rother Winter (G)
2014 ART Karlsruhe with gallery Rother Winter (G)
gallery Brokstedt Berlin with J.Linssen Paintings (G)
gallery Rieder Mücnchen with H. Koelbl Photographie (G)
Sculpture in Bissee, (G)
SWELL Sulpture Festival, Currumbin Beach QLD (Aus)
Art Fair Kunst Zürich 14 with Gallery Wesner from Konstanz (G)
gallery Rother Winter Wiesbaden with R Gross Paintings (G)
gallery Biesenbach Cologne with H.Yamanobe Paintings (G)
2013 Kunst Zürich 2013, gallery Wesner Konstanz, (G)
Black in White / White in Black, arthea – gallery at the rosegarden, Mannheim (G)
1 int. sculpture symposium, Hofheim (G)
Visisble hidden, exhibition hall Alte Feuerwache Köln, (G)
Skulptur V, gallery Müller & Petzinna, Groß Grönau (G)
Art Karlsruhe, gallery Biesenbach, Köln (G)
2012 Minima, gallery Biesenbach, Köln (E)
Structure and imatrialisation, Kunstverein Kärnten, Klagenfurt (G)
Sculpture by the Sea, Bondi Beach, Sydney (G)
Bedrock International Sculpture Symposium, Krastal, Österreich (G)
SWELL, sculpture festival Currumbin Beach, Gold Coast in QLD, Australien (G)
gallery Christine Rother Wiesbaden (G)
Ein Jahr danach, benefical show ART store 68, Köln (G)
Art Karlsruhe, gallery Biesenbach, Köln (G)
2011 Luft – Aire, Compartido Museo de Arte Moderno, Toluca, Mexiko (G)
Installation Breath and relief Turbulence
gallery Petra Lange, Berlin (E)
Nord Art, Rendsburg (G)
SWELL, sculpture festival at Currumbin Beach, Gold Coast in QLD, Australien (G)
Art Karlsruhe, gallery Angela Reitz, Köln (G)
2010 A Space, with D. Fitch, curator Linde Trottenberg, Halle10, CAP Köln (G)
Kunstgut, gallery Doebele, Würzburg (G)
gallery Petra Lange, Berlin (E)
Oracle, TAF The Art Foundation, Athen (G)

selection of art in public and art collections

Museo de Arte Moderno, Toluca in Mexico, (Mex)
Hofheim am Taunus (G)
Museum Biedermann, Donaueschingen (G)
EMAAR Art Ferstival, Dubai (UAE)
The Scenic Rim council, Queensland, Australia (AU)
Foundation for communuity Espelkamp (G)
Grün Berlin- Britzer Garten, Berlin (G)
Chapell in Michendorf St Cäcilia, Brandenburg (G)
Fireworker station in Motzen, Brandenburg (G)
GEBO Armaturen GmbH, Wuppertal (G)
Deutsche Bank, Wiesbaden (G)
City of Wiesbaden (G)
STO AG Stühlingen and council of Grafenhausen(G)
Reha Clinic Hohenelse in Rheinsberg (G)
LVA Berlin Charlottenburg (G)
Artothek des NBK, Berlin (G)
Hotel Pullmann Schweizerhof Berlin (G)
Hotel Allgäustern Sonthofen (G)

1962 geboren in Bochum
184-87 Studium der Bildhauerei an der Alanus-Kunsthochschule in Alfter bei Bonn
1995 Gründung des Bildhauerteam Sprenker und Reifferscheid
2001 1. Platz: Kunst am Bau LBZ Erfurt
2008 1. Platz: Skulptur für Feuerwehr in Motzen Brandenburg
2009 1. Platz: Altar für Kapelle der Gemeinde Michendorf in Brandenburg

Thomas Reifferscheid lebt und arbeitet in Berlin und Köln.

Ausgewählte Einzel und Gruppenausstellungen sowie Bildhauersymposien

2015 Art Cologne mit Galerie Rieder (G)
Art Karlsruhe mit Galerie Wesner und Galerie Rother Winter (G)
2014 Art Karlsruhe mit den Galerien Rother-Winter/Wiesbaden und Biesenbach/ Köln (G)
Galerie Rieder München mit H. Koelbl Photographie(G)
Galerie Brokstedt Berlin mit J. Linnsen Malerie (G)
Skulptur in Bissee 2014 (G)
SWELL Sulpture Festival, Currumbin Beach QLD (Aus)
Kunst Zürich 14 mit Galerie Wesner Konstanz(G)
Galerie Rother Winter Wiesbaden mit R Gross Malerei (G)
Galerie Biesenbach Köln mit H.Yamanaobe (G)
2013 Kunst Zürich 2013, Galerie Wesner Konstanz, (G)
Black in White / White in Black, arthea – Galerie am Rosengarten, Mannheim (G)
1 Int. Bildhauersymposium, Hofheim (G)
Sichtbar unsichtbar, Ausstellungshalle Alte Feuerwache Köln, (G)
Skulptur V, Galerie Müller & Petzinna, Groß Grönau (G)
Art Karlsruhe, Galerie Biesenbach, Köln (G)
2012 Minima, Galerie Biesenbach, Köln (E)
Struktur und Immaterialität, Kunstverein Kärnten, Klagenfurt (G)
Sculpture by the Sea, Bondi Beach, Sydney (G)
Bedrock International Sculpture Symposium, Krastal, Österreich (G)
SWELL, Skulpturenmeile am Currumbin Beach, Gold Coast in QLD, Australien (G)
Galerie Christine Rother Wiesbaden (G)
Ein Jahr danach, Benefiz-Ausstellung ART store 68, Köln (G)
Art Karlsruhe, Galerie Biesenbach, Köln (G)
2011 Luft – Aire, Compartido Museo de Arte Moderno, Toluca, Mexiko (G)
Installation Atem und Wandskulptur Turbulence
Galerie Petra Lange, Berlin (E)
Nord Art, Rendsburg (G)
SWELL, Skulpturenmeile am Currumbin Beach, Gold Coast in QLD, Australien (G)
Art Karlsruhe, Galerie Angela Reitz, Köln (G)
2010 A Space, mit D. Fitch, Kuratorin Linde Trottenberg, Halle10, CAP Köln (G)
Kunstgut, Galerie Doebele, Würzburg (G)
Galerie Petra Lange, Berlin (E)
Oracle, TAF The Art Foundation, Athen (G)
Art Fair Köln, Galerie Angela Reitz, Köln (G)

Ausgewählte öffentliche Sammlungen und Arbeiten im öffentlichen Raum

Museo de Arte Moderno, Toluca in Mexico, (Mex)
Hofheim am Taunus (G)
Museum Biedermann, Donaueschingen (G)
EMAAR Art Festival, Dubai (UAE)
The Scenic Rim Council, Queensland, Australien (AU)
Stiftung für die Stadt Espelkamp (G)
Grün Berlin - Britzer Garten, Berlin (G)
Kapelle der Gemeinde Michendorf in Brandenburg (G)
Feuerwehr der Gemeinde Motzen in Brandenburg (G)
GEBO Armaturen GmbH, Wuppertal (G)
Deutsche Bank, Wiesbaden (G)
Stadt Wiesbaden (G)
STO AG Stühlingen und Gemeinde Grafenhausen (G)
Reha Klinik Hohenelse, Rheinsberg in Brandenburg (G)
LVA Berlin Charlottenburg (G)
Artothek des NBK, Berlin (G)
Hotel Pullmann Schweizerhof Berlin (G)
Hotel Allgäustern Sonthofen (G)

Galerie Rother Winter GbR
Taunusstraße 52
65183 Wiesbaden
Germany
Tel..: +49 (0)611-37 99 67
Fax: +49 (0)611-95 66 399
E-mail: info[at]rother-winter[dot]de
HTTP: http://www.rother-winter.de

GALERIE WESNER
Christoph Wesner
Bodanstraße 15
DE-78462 Konstanz
Tel. +49.7531.24741
Fax +49.7531.691610
info@galerie-wesner.de

--
www.thomas-reifferscheid.de